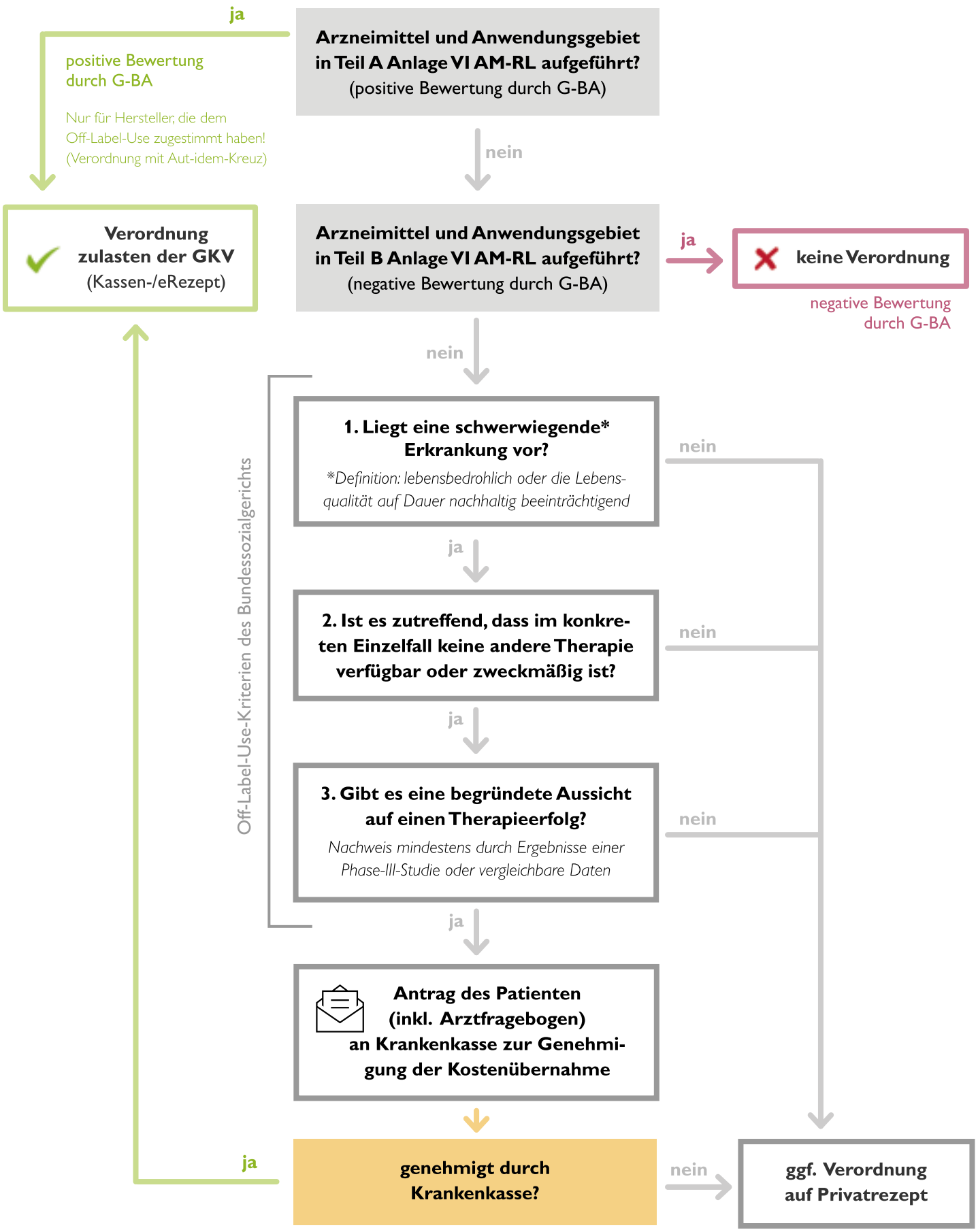Verordnungsfähigkeit von Arzneimitteln im Off-Label-Use